Nube de verano

Saxofón Alto 2º Mib **Foxtrot por Ramón Borobia Cetina**
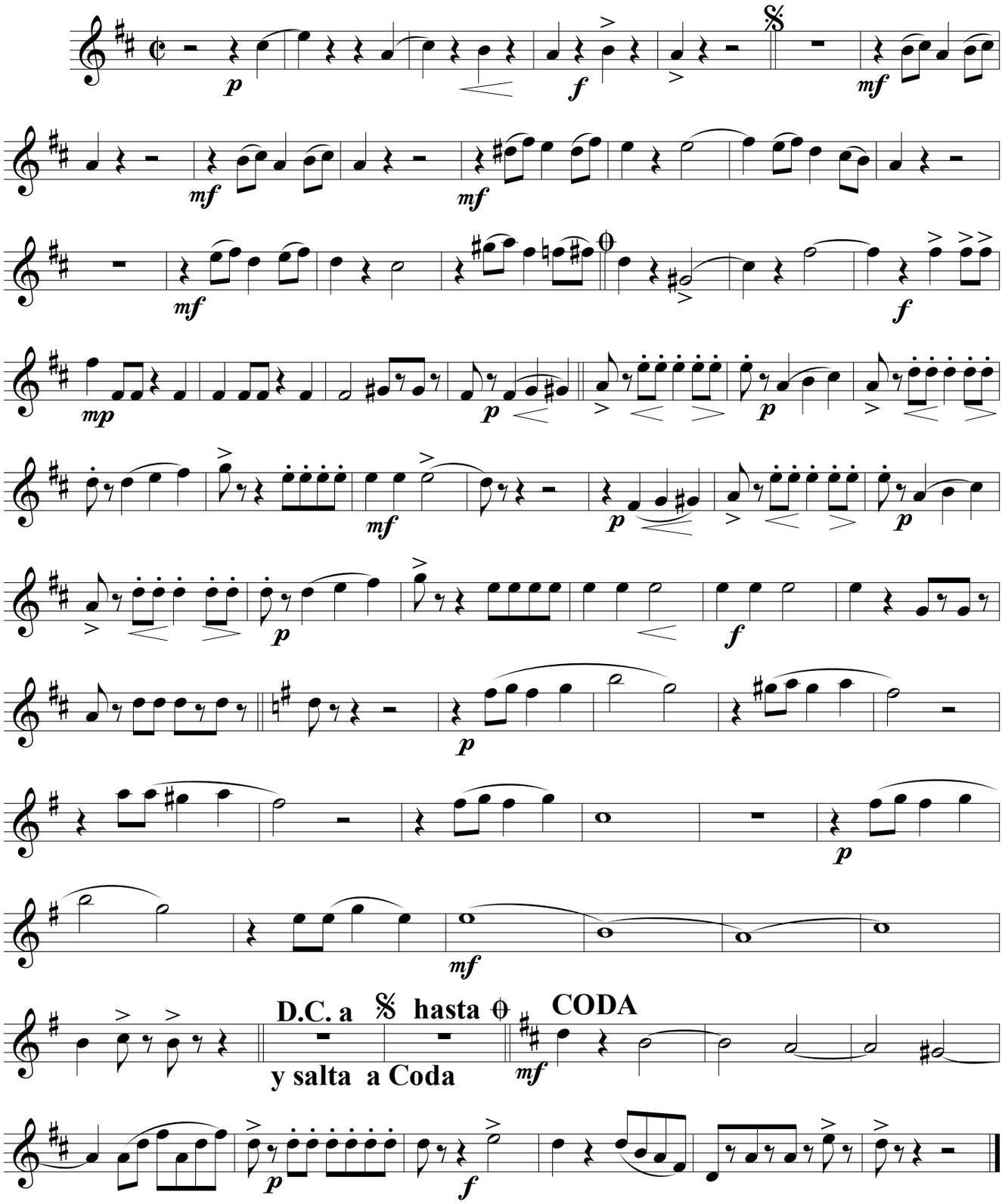
Adaptación: Alfredo Collado Arlandis